

๐๓๐ การเปิดโอกาสให้เกิดการมีส่วนร่วม

ประเด็นหรือเรื่องในการมีส่วนร่วม	สำรวจแบบสอบถามการขยายชั้นเรียนระดับประถมศึกษาปีที่ ๑ โรงเรียนอนุบาลศรีสุนทร
สรุปข้อมูลของผู้มีส่วนร่วม	สำรวจความคิดเห็นของผู้มีส่วนได้เสียในการจัดการศึกษาและความต้องการของประชาชนในท้องถิ่น โดยใช้ Google forms โดยมีผู้ตอบแบบสอบถามจำนวน ๘๙ คน
ผลจากการมีส่วนร่วม	<p>๑.ท่านเห็นควรว่าควรให้ขยายชั้นเรียนระดับชั้นประถมศึกษาปีที่๑</p> <ul style="list-style-type: none"> - เห็นด้วยอย่างยิ่ง ร้อยละ ๗๘.๕๗ - เห็นด้วย ร้อยละ ๗.๘๕ - ไม่เห็นด้วย ร้อยละ ๓.๕๗ <p>๒.ท่านเห็นว่าทางโรงเรียนอนุบาลศรีสุนทรจะจัดหาบุคลากรครูที่ตรงกับสาขาวิชาเอก</p> <ul style="list-style-type: none"> - เห็นด้วยอย่างยิ่ง ร้อยละ ๗๓.๖๑ - เห็นด้วย ร้อยละ ๒๖.๑๙ - ไม่เห็นด้วย ร้อยละ ๐ <p>๓.ท่านเห็นว่าการขยายชั้นเรียนระดับชั้นประถมศึกษาปีที่ ๑ สอดคล้องกับนโยบายการจัดการศึกษาแห่งชาติและนโยบายการจัดการศึกษาท้องถิ่น</p> <ul style="list-style-type: none"> - เห็นด้วยอย่างยิ่ง ร้อยละ ๗๒.๖๑ - เห็นด้วย ร้อยละ ๒๕ - ไม่เห็นด้วย ร้อยละ ๒.๓๘ <p>๔.อาคาร สถานที่ เหมาะสม เพียงพอและปลอดภัย</p> <ul style="list-style-type: none"> - เห็นด้วยอย่างยิ่ง ร้อยละ ๔๗.๖๑ - เห็นด้วย ร้อยละ ๔๑.๖๖ - ไม่เห็นด้วย ร้อยละ ๙.๕๒ <p>๕.โรงเรียนอนุบาลศรีสุนทรมีศักยภาพเพียงพอที่จะจัดการศึกษาและขยายชั้นเรียนระดับประถมศึกษาปีที่ ๑ ได้</p> <ul style="list-style-type: none"> - เห็นด้วยอย่างยิ่ง ร้อยละ ๖๖.๖๖ - เห็นด้วย ร้อยละ ๓๐.๙๕ - ไม่เห็นด้วย ร้อยละ ๒.๓๘ <p>๖.ท่านเห็นว่าโรงเรียนอนุบาลศรีสุนทรมีความพร้อมที่จะขยายชั้นเรียนมากน้อยเพียงใด</p> <ul style="list-style-type: none"> - เห็นด้วยอย่างยิ่ง ร้อยละ ๖๑.๙๐ - เห็นด้วย ร้อยละ ๓๕.๗๑ - ไม่เห็นด้วย ร้อยละ ๒.๓๘ <p>๗.เทศบาลตำบลศรีสุนทรจัดการศึกษาเพื่อบริการประชาชน</p> <ul style="list-style-type: none"> - เห็นด้วยอย่างยิ่ง ร้อยละ ๖๑.๙๐ - เห็นด้วย ร้อยละ ๓๕.๗๑ - ไม่เห็นด้วย ร้อยละ ๒.๓๘

	<p>๘. ท่านเห็นว่าเทศบาลตำบลศรีสุนทรมีงบประมาณเพียงพอ เหมาะสมต่อการส่งเสริมการขยายชั้นเรียนระดับชั้นประถมศึกษาปีที่ ๑</p> <ul style="list-style-type: none"> - เห็นด้วยอย่างยิ่ง ร้อยละ ๖๑.๙๐ - เห็นด้วย ร้อยละ ๓๖.๙๐ - ไม่เห็นด้วย ร้อยละ ๑.๑๙
	<p>๙. การขยายชั้นเรียนระดับประถมศึกษาปีที่ ๑ สอดคล้องกับความต้องการของประชาชน</p> <ul style="list-style-type: none"> - เห็นด้วยอย่างยิ่ง ร้อยละ ๖๙.๐๔ - เห็นด้วย ร้อยละ ๓๖.๙๐ - ไม่เห็นด้วย ร้อยละ ๑.๑๙
	<p>๑๐. การขยายชั้นเรียนระดับชั้นประถมศึกษาปีที่ ๑ เป็นการแบ่งเบาภาระผู้ปกครอง</p> <ul style="list-style-type: none"> - เห็นด้วยอย่างยิ่ง ร้อยละ ๖๙.๐๔ - เห็นด้วย ร้อยละ ๓๖.๙๐ - ไม่เห็นด้วย ร้อยละ ๑.๑๙
	<p>๑๑. การขยายชั้นเรียนระดับชั้นประถมศึกษาปีที่ ๑ เป็นความประสงค์ของชุมชนและชุมชนส่งเสริมสนับสนุน</p> <ul style="list-style-type: none"> - เห็นด้วยอย่างยิ่ง ร้อยละ ๗๐.๒๓ - เห็นด้วย ร้อยละ ๒๖.๑๙ - ไม่เห็นด้วย ร้อยละ .๕๗
<p>การนำผลจากการมีส่วนร่วมไปปรับปรุงพัฒนาการดำเนินงาน</p>	<p>เป็นการสำรวจเพื่อให้ประกอบการตัดสินใจในการดำเนินการขยายชั้นเรียนระดับชั้นประถมศึกษา ของโรงเรียนอนุบาลศรีสุนทร สังกัดเทศบาลตำบลศรีสุนทร เพื่อให้ประชาชนในท้องถิ่นได้มีส่วนร่วมในการแสดงความคิดเห็นตัดสินใจ ส่งเสริมและสนับสนุนการเรียนการสอนให้แก่เด็กในตำบลศรีสุนทร ให้เด็กได้รับการพัฒนาความรู้ ความสามารถอย่างเต็มศักยภาพ</p>



ประกาศเทศบาลตำบลศรีสุนทร
เรื่อง การขยายชั้นเรียนระดับประถมศึกษา (ประถมศึกษาปีที่ ๑-๖)
ของโรงเรียนอนุบาลศรีสุนทร

ตามรัฐธรรมนูญแห่งราชอาณาจักรไทย พุทธศักราช ๒๕๖๐ มาตรา ๕๔ และอาศัยอำนาจตามพระราชบัญญัติการศึกษาแห่งชาติ พ.ศ.๒๕๔๒ และที่แก้ไขเพิ่มเติม (ฉบับที่ ๒) พ.ศ.๒๕๕๕ มาตรา ๔๑ และพระราชบัญญัติกำหนดแผนและขั้นตอนการกระจายอำนาจให้แก่องค์กรปกครองส่วนท้องถิ่น พ.ศ.๒๕๕๒ หมวด ๒ กำหนดให้องค์กรปกครองส่วนท้องถิ่นมีสิทธิจัดการศึกษาในระดับใดระดับหนึ่ง หรือทุกระดับ ตามความพร้อม ความเหมาะสมและความต้องการภายในท้องถิ่น

เพื่อเป็นการส่งเสริม สนับสนุนการจัดการศึกษาในทุกระดับ สนองความต้องการของผู้ปกครองในพื้นที่ตำบลศรีสุนทรและบริเวณพื้นที่ใกล้เคียง และให้เด็กทุกคนได้รับการพัฒนาอย่างต่อเนื่อง และเต็มศักยภาพ เทศบาลตำบลศรีสุนทรจึงประกาศขยายชั้นเรียนในระดับประถมศึกษา (ประถมศึกษาปีที่ ๑-๖) ของโรงเรียนอนุบาลศรีสุนทร โดยจะเริ่มจัดการศึกษาในระดับประถมศึกษาปีที่ ๑ ก่อนในปีแรก (ปีการศึกษา ๑/๒๕๖๖) และขยายต่อเนื่องเพิ่มอีก ๑ ระดับในทุกปีการศึกษา จนถึงระดับประถมศึกษาปีที่ ๖

จึงขอประกาศให้ทราบโดยทั่วกัน

ประกาศ ณ วันที่ ๑๖ มกราคม พ.ศ.๒๕๖๖

(นายเฉลิมพล เกิดทรัพย์)

นายกเทศมนตรีตำบลศรีสุนทร

.....ร่าง
.....พิมพ์/ทาน
.....ตรวจ
.....ผอ.กอง/หัวหน้า
.....ปลัด ทต.ศรีสุนทร

คูฉบับ



ที่ ภก ๕๓๐๐๘ / ๖๖๖

สำนักงานเทศบาลตำบลศรีสุนทร
ถนนเทพกระษัตรี ภก ๘๓๑๑๐

๖ กุมภาพันธ์ ๒๕๖๖

เรื่อง รายงานการขยายชั้นเรียน ระดับประถมศึกษาปีที่ ๑-๖ (ขอส่งเอกสารเพิ่มเติม)

เรียน อธิบดีกรมส่งเสริมการปกครองท้องถิ่น

สิ่งที่ส่งมาด้วย ผังบริเวณสถานศึกษาชั้นพื้นฐาน

จำนวน ๑ ฉบับ

ตามที่เทศบาลตำบลศรีสุนทร มีความประสงค์ขยายชั้นเรียนในระดับประถมศึกษา (ประถมศึกษาปีที่ ๑-๖) ของโรงเรียนอนุบาลศรีสุนทร เพื่อเป็นการส่งเสริม สนับสนุนการจัดการศึกษาในทุกกระดับ สนองความต้องการของผู้ปกครองในพื้นที่ตำบลศรีสุนทรและบริเวณพื้นที่ใกล้เคียง และให้เด็กทุกคนได้รับการพัฒนาอย่างต่อเนื่องและเต็มศักยภาพ

ในการนี้ เทศบาลตำบลศรีสุนทร ขอส่งเอกสารเพิ่มเติม ของโรงเรียนอนุบาลศรีสุนทร โดยจะเริ่มจัดการศึกษาในระดับประถมศึกษาปีที่ ๑ ก่อนในปีแรก (ปีการศึกษา ๑/๒๕๖๖) และขยายต่อเนื่องเพิ่มอีก ๑ ระดับในทุกปีการศึกษา จนถึงระดับประถมศึกษาปีที่ ๖ รายละเอียดปรากฏตามสิ่งที่ส่งมาด้วย

จึงเรียนมาเพื่อโปรดทราบและพิจารณา

ขอแสดงความนับถือ

(นายเฉลิมพล เกิดทรัพย์)

นายกเทศมนตรีตำบลศรีสุนทร

กองการศึกษา เทศบาลตำบลศรีสุนทร

โทร ๐๗๖-๖๑๗๘๐๓-๓๔

โทรสาร ๐๗๖-๖๑๗๘๐๓

.....ร่าง

.....พิมพ์/ทาน

.....ตรวจ

.....ผอ.กอง/หัวหน้า

ผังบริเวณสถานศึกษา

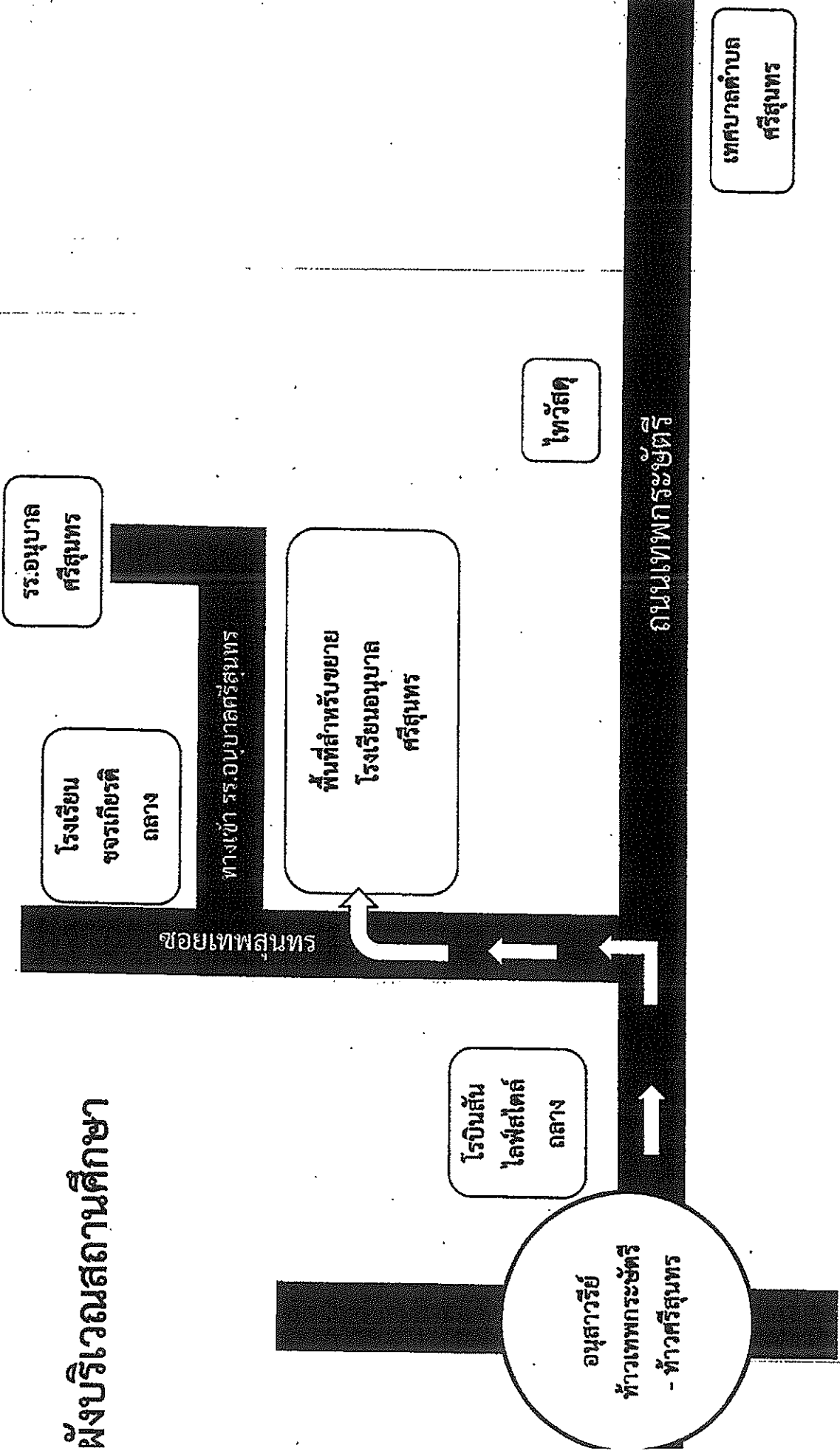

ด่วนที่สุด

ที่ ภก ๐๐๒๓.๗/๒๐๓๕



ศาลากลางจังหวัดฉะเชิงเทรา
ถนนเจ้าฟ้า ภก ๘๓๐๐๐

๒๖ มกราคม ๒๕๖๖

เรื่อง รายงานการขยายชั้นเรียน ระดับประถมศึกษา (ประถมศึกษาปีที่ ๑ - ๖) ของโรงเรียนอนุบาลศรีสุนทร
เรียน อธิบดีกรมส่งเสริมการปกครองท้องถิ่น

สิ่งที่ส่งมาด้วย หนังสืออำเภอฉะเชิงเทรา ด่วนที่สุด ที่ ภก ๐๐๒๓.๗/๐๒๑๔

วันอังคาร ลงวันที่ ๑๗ มกราคม ๒๕๖๖

จำนวน ๑ ชุด

ด้วยจังหวัดฉะเชิงเทราได้รับรายงานจากอำเภอฉะเชิงเทราว่า เทศบาลตำบลศรีสุนทรมีความประสงค์
ขยายชั้นเรียนในระดับประถมศึกษา (ประถมศึกษาปีที่ ๑ - ๖) เพื่อเป็นการส่งเสริมสนับสนุนการจัดการศึกษา
ในทุกระดับ สนองความต้องการของผู้ปกครองในพื้นที่ตำบลศรีสุนทรและบริเวณพื้นที่ใกล้เคียง และให้เด็ก
ทุกคนได้รับการพัฒนาอย่างต่อเนื่องและเต็มศักยภาพ

จังหวัดฉะเชิงเทรา จึงขอส่งรายงานการขยายชั้นเรียน ระดับประถมศึกษา (ประถมศึกษาปีที่ ๑ - ๖)
ของโรงเรียนอนุบาลศรีสุนทร รายละเอียดปรากฏตามสิ่งที่ส่งมาด้วย

จึงเรียนมาเพื่อโปรดพิจารณา

ขอแสดงความนับถือ

(นายอนุภาพ รอดขวัญ ยอดกระบี่)

รองผู้ว่าราชการจังหวัด ปฏิบัติราชการแทน

ผู้ว่าราชการจังหวัดฉะเชิงเทรา

สำนักงานส่งเสริมการปกครองท้องถิ่นจังหวัด

กลุ่มงานส่งเสริมและพัฒนาท้องถิ่น

โทร. ๐-๗๖๒๑-๑๐๓๕

กลุ่มงาน/ฝ่าย บท มธ
 สส กม กก

ด่วนที่สุด

ที่ ภก ๐๐๒๓.๗/๐๗๑๕



สำนักงานส่งเสริมการปกครองท้องถิ่นจังหวัดภูเก็ต
รับที่ ๐๒ ๓๕
วันที่ 17 มี.ค. 2566
เวลา ๑๓.๕๑/๑๔.๑๖

ที่ว่าการอำเภอกลาง
ถนนเทพกระษัตรี ภก ๘๓๑๑๐

มกราคม ๒๕๖๖

เรื่อง รายงานการขยายชั้นเรียน ระดับประถมศึกษา (ประถมศึกษาปีที่ ๑ - ๒) ของโรงเรียนอนุบาลศรีสุนทร
เรียน ผู้ว่าราชการจังหวัดภูเก็ต

สิ่งที่ส่งมาด้วย สำเนาหนังสือเทศบาลตำบลศรีสุนทร ที่ ภก ๕๓๐๐๘/๑๐๗ ลงวันที่ ๑๖ มกราคม ๒๕๖๖

ด้วยเทศบาลตำบลศรีสุนทร มีความประสงค์ขยายชั้นเรียนในระดับประถมศึกษา (ประถมศึกษาปีที่ ๑ - ๒) ของโรงเรียนอนุบาลศรีสุนทร เพื่อเป็นการส่งเสริมสนับสนุนการจัดการศึกษาในทุกระดับสนองความต้องการของผู้ปกครองในพื้นที่ตำบลศรีสุนทรและบริเวณพื้นที่ใกล้เคียง และให้เด็กทุกคนได้รับการพัฒนาอย่างต่อเนื่องและเต็มศักยภาพ

อำเภอกลางขอส่ง รายการขยายชั้นเรียนของโรงเรียนอนุบาลศรีสุนทร โดยจะเริ่มจัดการศึกษาในระดับประถมศึกษาปีที่ ๑ ก่อนในปีแรก (ปีการศึกษา ๑/๒๕๖๖) และขยายต่อเนื่องเพิ่มอีก ๑ ในระดับทุกปีการศึกษาจนถึงระดับประถมศึกษาปีที่ ๖ รายละเอียดปรากฏตามสิ่งที่ส่งมาด้วยนี้

จึงเรียนมาเพื่อโปรดพิจารณา

ขอแสดงความนับถือ

อ.โรจน์
(นายวิสุทธิ โรมินทร์)

ปลัดอำเภอ (เจ้าพนักงานปกครองชำนาญการพิเศษ) รักษาการแทน
นายอำเภอกลาง



ที่ว่าการอำเภอกลาง
เลขที่รับ 0370
วันที่ ๑๗ มี.ค. ๒๕๖๖
ประจำ

ที่ ภก ๕๓๐๐๘ / ๑๐๗

สำนักงานเทศบาลตำบลศรีสุนทร
ถนนเทพกระษัตรี ภก ๘๓๑๑๐

๑๖ มกราคม ๒๕๖๖

เรื่อง รายงานการขยายชั้นเรียน ระดับประถมศึกษา (ประถมศึกษาปีที่ ๑-๖) ของโรงเรียนอนุบาลศรีสุนทร
เรียน นายอำเภอกลาง

- | | | |
|------------------|---|--------------|
| สิ่งที่ส่งมาด้วย | ๑. หลักการและเหตุผลในการขยายชั้นเรียน | จำนวน ๑ ฉบับ |
| | ๒. มั่งบริเวณสถานศึกษาชั้นพื้นฐาน | จำนวน ๑ ฉบับ |
| | ๓. สำเนาโฉนดที่ดินอันเป็นที่ตั้งของสถานศึกษาชั้นพื้นฐาน | จำนวน ๑ ฉบับ |
| | ๔. สำเนารายงานการประชุมสภาการขยายชั้นเรียน | จำนวน ๑ ฉบับ |
| | ๕. สำเนาประกาศขยายชั้นเรียน | จำนวน ๑ ฉบับ |

ตามที่เทศบาลตำบลศรีสุนทร มีความประสงค์ขยายชั้นเรียนในระดับประถมศึกษา (ประถมศึกษาปีที่ ๑-๖) ของโรงเรียนอนุบาลศรีสุนทร เพื่อเป็นการส่งเสริม สนับสนุนการจัดการศึกษาในทุกๆระดับ สอดคล้องความต้องการของผู้ปกครองในพื้นที่ตำบลศรีสุนทรและบริเวณพื้นที่ใกล้เคียง และให้เด็กทุกคนได้รับการพัฒนาอย่างต่อเนื่องและเต็มศักยภาพ

ในการนี้ เทศบาลตำบลศรีสุนทร ขอรายงานการขยายชั้นเรียน ของโรงเรียนอนุบาลศรีสุนทร โดยจะเริ่มจัดการศึกษาในระดับประถมศึกษาปีที่ ๑ ก่อนในปีแรก (ปีการศึกษา ๑/๒๕๖๖) และขยายต่อเนื่องเพิ่มอีก ๑ ระดับในทุกปีการศึกษา จนถึงระดับประถมศึกษาปีที่ ๖ รายละเอียดปรากฏตามสิ่งที่ส่งมาด้วย

จึงเรียนมาเพื่อโปรดทราบและพิจารณา
เรียน นายอำเภอกลาง
เพื่อโปรดทราบ

ขอแสดงความนับถือ
ทศ. ศรีสุนทรภานุพงษ์ ๖๐๖๖
ที่ปรึกษา ระดับประถมศึกษา
ของโรงเรียนอนุบาลศรีสุนทร
เมื่อวันที่ ๑๗ มี.ค. ๒๕๖๖ (นายเฉลิมพล เกิดทรัพย์)
นายกเทศมนตรีตำบลศรีสุนทร

นางสาว รุ่งเรืองใจ
เพื่อโปรดทราบ

กองการศึกษา เทศบาลตำบลศรีสุนทร
โทร ๐๗๖-๖๑๗๘๐๓-๓๔
โทรสาร ๐๗๖-๖๑๗๘๐๓

นางสาว รุ่งเรืองใจ

จ. รัตน
(นายวิสุทธิ์ รัตน)

ปลัดอำเภอ (เจ้าพนักงานส่งเสริมงานทะเบียนราษฎรพิเศษ) รักษาการ
นายอำเภอกลาง

แบบรายงานการดำเนินการ

การจัดตั้งสถานศึกษา การรวมสถานศึกษา การเลิกสถานศึกษา การขยายชั้นเรียน

ชื่อสถานศึกษา โรงเรียนอนุบาลศรีสุนทร

เทศบาลตำบลศรีสุนทร

อำเภอ.กลาง จังหวัด.ภูเก็ต

๑. หลักการและเหตุผล

ตามรัฐธรรมนูญแห่งราชอาณาจักรไทย พุทธศักราช ๒๕๖๐ มาตรา ๒๕๐ องค์กรปกครองส่วนท้องถิ่น มีหน้าที่และอำนาจดูแลและจัดทำบริการสาธารณะและกิจกรรมสาธารณะเพื่อประโยชน์ของประชาชนในท้องถิ่นตามหลักการพัฒนาอย่างยั่งยืน รวมทั้งส่งเสริมและสนับสนุนการจัดการศึกษาให้แก่ประชาชนในท้องถิ่น ทั้งนี้ ตามที่กฎหมายบัญญัติ และพระราชบัญญัติการศึกษาแห่งชาติ พ.ศ.๒๕๔๒ และแก้ไขเพิ่มเติม (ฉบับที่ ๔) พ.ศ.๒๕๖๒ หมวดที่ ๕ การบริหารจัดการศึกษา มาตรา ๔๑ องค์กรปกครองส่วนท้องถิ่นมีสิทธิจัดการศึกษาในระดับใดระดับหนึ่งหรือทุกระดับตามความพร้อม ความเหมาะสมและความต้องการภายในท้องถิ่น มาตรา ๔๒ ให้กระทรวงกำหนดหลักเกณฑ์และวิธีการประเมินความพร้อมในการจัดการศึกษาขององค์กรปกครองส่วนท้องถิ่น และมีหน้าที่ในการประสานและส่งเสริมองค์กรปกครองส่วนท้องถิ่นให้สามารถจัดการศึกษา สอดคล้องกับนโยบายและได้มาตรฐานการศึกษา รวมทั้งการเสนอแนะการจัดสรรงบประมาณอุดหนุนการจัดการศึกษาขององค์กรปกครองส่วนท้องถิ่น

เทศบาลตำบลศรีสุนทร จึงมีความจำเป็นที่จะขยายชั้นเรียนของโรงเรียนอนุบาลศรีสุนทร เพื่อให้เป็นการจัดการเรียนการสอนอย่างต่อเนื่องในระดับการศึกษาขั้นพื้นฐาน และรองรับนักเรียนที่จะเพิ่มขึ้นในอนาคต

๒. ข้อมูลทั่วไป

๒.๑ ความต้องการและแหล่งที่ตั้งชุมชน

องค์การบริหารส่วนตำบลศรีสุนทร ได้จัดตั้งขึ้นตามพระราชบัญญัติสภาตำบลและองค์การบริหารส่วนตำบล พ.ศ.๒๕๓๗ เมื่อวันที่ ๒๐ มีนาคม พ.ศ.๒๕๓๘ เป็นหน่วยการปกครองส่วนท้องถิ่นในเขตอำเภอ.กลาง จังหวัด.ภูเก็ต มีเนื้อที่ประมาณ ๒๐,๕๙๗ ไร่ หรือประมาณ ๓๒.๙๕ ตารางกิโลเมตร ตั้งอยู่ทางทิศใต้ของอำเภอ.กลาง อยู่ห่างจากตัวจังหวัดประมาณ ๑๔ กิโลเมตร และห่างจากอำเภอ.กลางประมาณ ๔ กิโลเมตร และตามพระราชบัญญัติเทศบาลตำบล พ.ศ.๒๕๔๖ รัฐมนตรีว่าการกระทรวงมหาดไทยจึงจัดตั้ง องค์การบริหารส่วนตำบลศรีสุนทร อำเภอ.กลาง จังหวัด.ภูเก็ต เป็นเทศบาลตำบลศรีสุนทร ตั้งแต่วันที่ ๗ ตุลาคม ๒๕๕๔

เทศบาลตำบลศรีสุนทรมีสถานศึกษาในสังกัด ๒ แห่ง คือ ศูนย์พัฒนาเด็กเล็กตำบลศรีสุนทร และโรงเรียนอนุบาลศรีสุนทร โดยในปัจจุบันโรงเรียนอนุบาลศรีสุนทรจัดตั้งขึ้นเพื่อจัดการเรียนการสอนในระดับชั้นอนุบาล ๑-๓ จำนวน ๙ ห้อง ให้แก่นักเรียนที่มีช่วงอายุระหว่าง ๓-๕ ปี

ในระดับชั้นประถมศึกษาในตำบลใกล้เคียง สร้างความลำบากและเป็นการเพิ่มภาระและค่าใช้จ่ายกับผู้ปกครอง ในการรับ-ส่งบุตรหลาน และเพื่อให้นักเรียนได้รับการส่งเสริม สนับสนุนการศึกษาอย่างต่อเนื่องและมีประสิทธิภาพ รวมทั้งเป็นการเปิดโอกาส ส่งเสริมและพัฒนา ครูและบุคลากรทางการศึกษา จึงมีความจำเป็นขยายชั้นเรียนของโรงเรียนอนุบาลศรีสุนทรในระดับประถมศึกษาต่อไป

๒.๒ สถานที่ตั้งสถานศึกษา /

๒๐๐ หมู่ที่ ๕ ถนนเทพสุนทร ตำบลศรีสุนทร อำเภอถลาง จังหวัดภูเก็ต ๘๓๑๑๐

๒.๓ เนื้อที่บริเวณโรงเรียน /

เนื้อที่ประมาณ ๑ ไร่ ๒ งาน ๖๙.๕ ตารางวา

๒.๔ การได้มาหรือการใช้ประโยชน์ของที่ดิน /

จากการอุทิศให้ ของบริษัทเพิ่มพงศ์พัฒนา จำกัด เมื่อวันที่ ๒๕ มิถุนายน ๒๕๔๒

๒.๕ การจัดชั้นเรียน /

- ระดับก่อนประถมศึกษา (ชั้นอนุบาล ๑-๓)
- ระดับประถมศึกษา (ชั้นประถมศึกษาปีที่ ๑-๖)
- ระดับมัธยมศึกษาตอนต้น (มัธยมศึกษาปีที่ ๑-๓)
- ระดับมัธยมศึกษาตอนปลาย
 - ประเภทสามัญศึกษา (ชั้นมัธยมศึกษาปีที่ ๔-๖)
 - ประเภทอาชีวศึกษา (ประกาศนียบัตรวิชาชีพ (ปวช.๑-๓))

หมายเหตุ เทศบาลตำบลศรีสุนทร มีความประสงค์ขยายชั้นเรียนในระดับประถมศึกษา (ชั้นประถมศึกษาปีที่ ๑-๖) ตั้งแต่ภาคเรียนที่ ๑ การศึกษา ๒๕๖๗ เป็นต้นไป สถานที่ตั้งโรงเรียน บนโฉนดที่ดินเลขที่ ๕๘๖๗๑ ในที่ดินเนื้อที่ ๒ ไร่ ๔๐ $\frac{๕}{๑๐}$ ตารางวา

พร้อมในการสนับสนุนงบประมาณด้านต่างๆขององค์การปกครองส่วนท้องถิ่น

๓.๑ งบประมาณด้านการศึกษาท้องถิ่นตั้งงบประมาณจากเงินรายได้ขององค์การปกครองส่วนท้องถิ่นเพื่อสนับสนุน/ใช้เกี่ยวกับ
การจัดตั้งสถานศึกษาหรือการขยายชั้นเรียน

รายการงบประมาณ	งบประมาณ ที่ใช้ในปีที่จัดตั้ง/ ขยาย พ.ศ.๒๕๖๖	งบประมาณ ที่ใช้ในปีที่จัดตั้ง/ ขยาย พ.ศ.๒๕๖๗	งบประมาณ ที่ใช้ในปีที่จัดตั้ง/ ขยาย พ.ศ.๒๕๖๘	งบประมาณ ที่ใช้ในปีที่จัดตั้ง/ ขยาย พ.ศ.๒๕๖๙	งบประมาณ ที่ใช้ในปีที่จัดตั้ง/ ขยาย พ.ศ.๒๕๗๐	งบประมาณ ที่ใช้ในปีที่จัดตั้ง/ ขยาย พ.ศ.๒๕๗๑
ยล้าพัชการจัดการศึกษา นเดือนครูและค่าจ้างประจำ า.....	๕๕๐,๐๐๐	๑,๐๘๐,๐๐๐	๑,๖๒๐,๐๐๐	๒,๑๖๐,๐๐๐	๒,๗๐๐,๐๐๐	๓,๒๔๐,๐๐๐
ยในกรจัดการศึกษา ะดับอนุบาลจนจบการศึกษาชั้น 1						
ำตรการเรียนการสอน (รายหัว)	๑,๕๐๘,๐๐๐	๑,๗๕๘,๐๐๐	๒,๑๖๘,๐๐๐	๒,๕๕๘,๐๐๐	๒,๙๒๘,๐๐๐	๓,๓๐๘,๐๐๐
ำหนังสือเรียน	๗๐,๐๐๐	๙๐,๐๐๐	๑๑๐,๐๐๐	๑๓๐,๐๐๐	๑๕๐,๐๐๐	๑๗๐,๐๐๐
อุปกรณ์การเรียน	๗๐,๐๐๐	๙๐,๐๐๐	๑๑๐,๐๐๐	๑๓๐,๐๐๐	๑๕๐,๐๐๐	๑๗๐,๐๐๐
เครื่องแบบนักเรียน	๘๐,๐๐๐	๑๐๐,๐๐๐	๑๒๐,๐๐๐	๑๔๐,๐๐๐	๑๖๐,๐๐๐	๑๘๐,๐๐๐
กิจกรรมพัฒนาคุณภาพผู้เรียน	๑๑๐,๐๐๐	๑๓๐,๐๐๐	๑๕๐,๐๐๐	๑๗๐,๐๐๐	๑๙๐,๐๐๐	๒๑๐,๐๐๐
น.....						

รายการงบประมาณ	งบประมาณ ที่ใช้ในปีที่จัดตั้ง/ ขยาย พ.ศ. ๒๕๖๖	งบประมาณ ที่ใช้ในปีที่จัดตั้ง/ ขยาย พ.ศ. ๒๕๖๗	งบประมาณ ที่ใช้ในปีที่จัดตั้ง/ ขยาย พ.ศ. ๒๕๖๘	งบประมาณ ที่ใช้ในปีที่จัดตั้ง/ ขยาย พ.ศ. ๒๕๖๙	งบประมาณ ที่ใช้ในปีที่จัดตั้ง/ ขยาย พ.ศ. ๒๕๗๐	งบประมาณ ที่ใช้ในปีที่จัดตั้ง/ ขยาย พ.ศ. ๒๕๗๑
การเสริม (นม)	๒๐,๐๐๐	๔๐,๐๐๐	๖๐,๐๐๐	๘๐,๐๐๐	๑๐๐,๐๐๐	๑๒๐,๐๐๐
ค่ารถกลางวัน	๔๐๐,๐๐๐	๘๐๐,๐๐๐	๑,๒๐๐,๐๐๐	๑,๖๐๐,๐๐๐	๒,๐๐๐,๐๐๐	๒,๔๐๐,๐๐๐
ค่าวัสดุสำหรับสนับสนุนการจัด ทำอาหารสำหรับเด็กวัยอนุบาล	๕๐,๐๐๐	๖๐,๐๐๐	๗๐,๐๐๐	๘๐,๐๐๐	๙๐,๐๐๐	๑๐๐,๐๐๐
ค่าวัสดุในการสนับสนุนการ เรียนการสอนและอาหาร กลางวัน	๗,๘๔๔,๙๐๐	-	-	-	-	-
ค่าวัสดุการเรียน ๔ ชั้น ๑๒ ห้องเรียน เอกเสาเข็ม)	๕,๙๙๒,๒๐๐	-	-	-	-	-
ค่าวัสดุอุปกรณ์ประสงค์ ขนาดเล็กมี ยี่ห้อที่ ๙๐๐ ตารางเมตร เอกเสาเข็ม)	๔๐๐,๐๐๐	-	-	-	-	-
ค่าโรงอาหาร	-	-	-	-	-	-
ค่า เงินเดือนสำนักงาน คอมพิวเตอร์ การศึกษา ฯลฯ	๑๐,๐๐๐,๐๐๐	๕,๐๐๐,๐๐๐	๓,๐๐๐,๐๐๐	๑,๐๐๐,๐๐๐	๑,๐๐๐,๐๐๐	๑,๐๐๐,๐๐๐

รายการงบประมาณ	งบประมาณ ที่ใช้ในปีที่จัดตั้ง/ ขยาย พ.ศ.๒๕๖๖	งบประมาณ ที่ใช้ในปีที่จัดตั้ง/ ขยาย พ.ศ.๒๕๖๗	งบประมาณ ที่ใช้ในปีที่จัดตั้ง/ ขยาย พ.ศ.๒๕๖๘	งบประมาณ ที่ใช้ในปีที่จัดตั้ง/ ขยาย พ.ศ.๒๕๖๙	งบประมาณ ที่ใช้ในปีที่จัดตั้ง/ ขยาย พ.ศ.๒๕๗๐	งบประมาณ ที่ใช้ในปีที่จัดตั้ง/ ขยาย พ.ศ.๒๕๗๑
หารเสริม (นม)	๒๐,๐๐๐	๔๐,๐๐๐	๖๐,๐๐๐	๘๐,๐๐๐	๑๐๐,๐๐๐	๑๒๐,๐๐๐
หารกลางวัน	๔๐๐,๐๐๐	๘๐๐,๐๐๐	๑,๒๐๐,๐๐๐	๑,๖๐๐,๐๐๐	๒,๐๐๐,๐๐๐	๒,๔๐๐,๐๐๐
จ่ายสำหรับสนับสนุนการจัด ภาษาแก่เด็กด้วยโอกาส	๕๐,๐๐๐	๖๐,๐๐๐	๗๐,๐๐๐	๘๐,๐๐๐	๙๐,๐๐๐	๑๐๐,๐๐๐
จ่ายในการสนับสนุนการ ทางอาคารเรียนและอาคาร อบ หารเรียน ๔ ชั้น ๑๒ ห้องเรียน ดอกเสาชิมิ) การออกแบบประสงค์ ขนาดเล็กมี ย เนื้อที่ ๙๐๐ ตารางเมตร ดอกเสาชิมิ) หารโรงอาหาร	๗,๘๔๔,๙๐๐	-	-	-	-	-
๗	๔,๙๙๒,๒๐๐	-	-	-	-	-
๗	๔๐๐,๐๐๐	-	-	-	-	-
๗	๑๐,๐๐๐,๐๐๐	๕,๐๐๐,๐๐๐	๓,๐๐๐,๐๐๐	๑,๐๐๐,๐๐๐	๑,๐๐๐,๐๐๐	๑,๐๐๐,๐๐๐

๓.๒ งบประมาณด้านการจัดการศึกษา ที่จะขอรับการสนับสนุนจากรัฐ
ประกอบด้วย

๓.๒.๑ ครูและบุคลากร.....จำนวน ๒,๒๙๙,๘๔๑ บาท

๓.๒.๒ อุปกรณ์การเรียน.....จำนวน ๒,๒๐๘,๐๐๐ บาท

- วิทยุ	จำนวน	๑,๕๐๘,๐๐๐	บาท
- ค่าหนังสือเรียน	จำนวน	๗๐,๐๐๐	บาท
- ค่าอุปกรณ์การเรียน	จำนวน	๗๐,๐๐๐	บาท
- ค่าเครื่องแบบนักเรียน	จำนวน	๘๐,๐๐๐	บาท
- ค่ากิจกรรมพัฒนาผู้เรียน	จำนวน	๑๑๐,๐๐๐	บาท

ฯลฯ

๔. การดำเนินการเกี่ยวกับบุคลากรของสถานศึกษา (ณ ปัจจุบัน)

๔.๑ ตำแหน่ง ผู้อำนวยการสถานศึกษา จำนวน ๑ อัตรา

๔.๒ ตำแหน่ง ครูปฐมวัย จำนวน ๒ อัตรา *ครองตำแหน่ง

๔.๓ ตำแหน่ง ครูปฐมวัย จำนวน ๖ อัตรา *ว่าง

๔.๔ ตำแหน่ง.....จำนวน.....อัตรา

ฯลฯ

๕. การดำเนินการเกี่ยวกับบุคลากรพร้อมแผนอัตรากำลังที่แสดงความพร้อมด้านบุคลากรที่
เกี่ยวข้องกับการจัดการศึกษาในภาพรวมขององค์การปกครองส่วนท้องถิ่น

๕.๑ กรณีการจัดตั้งสถานศึกษาและการขยายชั้นเรียน

๑) ขอรับการจัดสรรบุคลากรจากรัฐ ๙ ตำแหน่ง

- รองผู้อำนวยการสถานศึกษา ๑ ตำแหน่ง

- ครู ๘ ตำแหน่ง

๒) องค์การปกครองส่วนท้องถิ่นจัดจ้าง ๑๐ ตำแหน่ง

- พนักงานจ้างตามภารกิจ ๖ ตำแหน่ง

- จ้างเหมาบริการ ๔ ตำแหน่ง

๕.๒ กรณีรวม/เลิกสถานศึกษา

๑) การตัดโอนบุคลากรตำแหน่ง

๒) ตัดโอนไปที่.....

๖. การดำเนินการเกี่ยวกับทรัพย์สิน กรณีรวม/เลิกสถานศึกษา

๑) การส่งมอบเอกสาร, โฉนดที่ดิน เลขที่ ๕๘๖๗๑ บริษัท เพิ่มพงศ์พัฒนา จำกัด อุทิศให้

๒)

ฯลฯ

๗. การดำเนินการเกี่ยวกับเอกสารหลักฐานที่เกี่ยวข้องกรณีรวม/เลิกสถานศึกษา

๑)

๒)

ปีการศึกษา

แบ่งระดับและประเภทการศึกษาขั้นพื้นฐาน	ก่อนการจัดตั้ง ๒๕๖๖		ก่อนการจัดตั้ง ๒๕๖๗		ก่อนการจัดตั้ง ๒๕๖๘		ก่อนการจัดตั้ง ๒๕๖๙		ก่อนการจัดตั้ง ๒๕๗๐		ก่อนการจัดตั้ง ๒๕๗๑	
	จำนวน ห้องเรียน	จำนวน นักเรียน	จำนวน ห้องเรียน	จำนวน นักเรียน	จำนวน ห้องเรียน	จำนวน นักเรียน	จำนวน ห้องเรียน	จำนวน นักเรียน	จำนวน ห้องเรียน	จำนวน นักเรียน	จำนวน ห้องเรียน	จำนวน นักเรียน
วิทยาลัยศึกษา												
ประถมศึกษาปีที่ ๔												
ประถมศึกษาปีที่ ๕												
ประถมศึกษาปีที่ ๖												
ระเทศบาลมัธยมศึกษา												
วิทยาลัยศึกษา												
าศนียบัตร์วิชาชีพ ๑												
าศนียบัตร์วิชาชีพ ๒												
าศนียบัตร์วิชาชีพ ๓												
ระเทศบาลวิชาชีพศึกษา												
รวมทั้งสิ้น	๒๗	๘๑๐	๒๗	๘๑๐	๒๗	๘๑๐	๒๗	๘๑๐	๒๗	๘๑๐	๒๗	๘๑๐

ระดับมัธยมศึกษาตอนปลาย

(ลงชื่อ).....

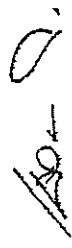

(นายเฉลิมพล เกิดทรัพย์)

ตำแหน่ง นายกเทศมนตรีตำบลศรีสุนทร

วันที่ ๓๐.....เดือน.....พ.ศ.....๒๕๖๕

ผังบริเวณสถานศึกษา

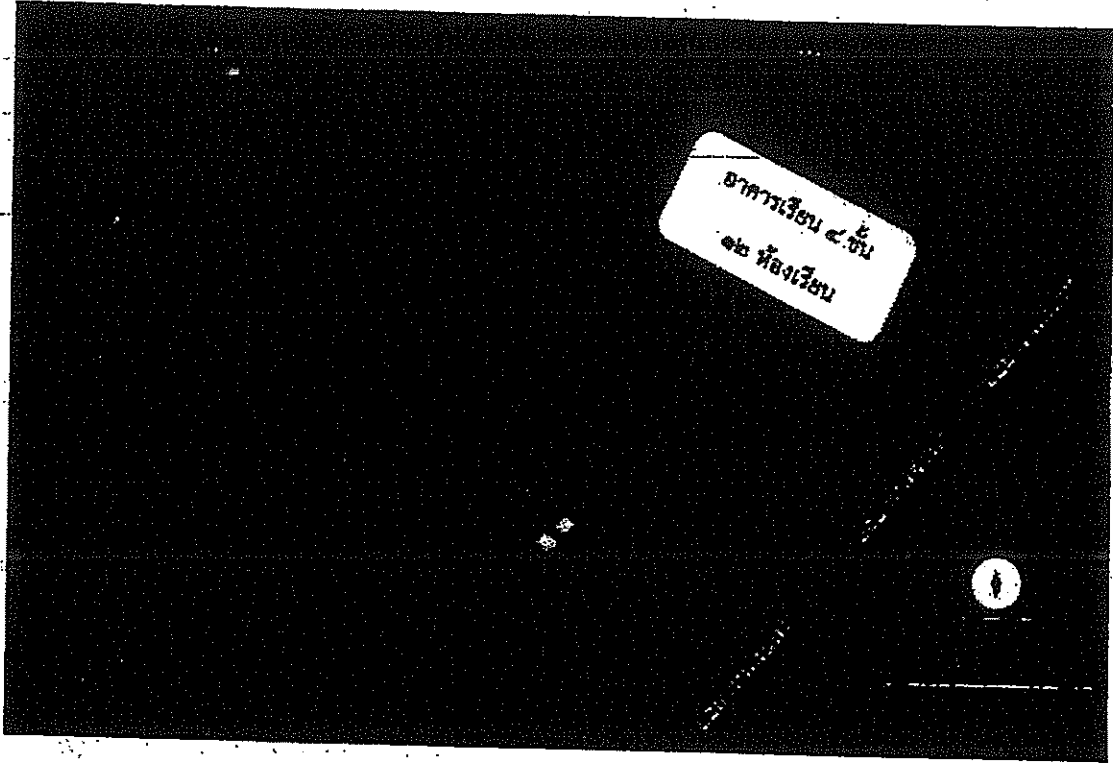

ฯเนาอุกตอง

(นางสาวธารีรัตน์ เวชพราหมณ์)

ผู้อำนวยการกองการศึกษา



บันทึกข้อความ

กองการศึกษา เทศบาลตำบลศรีสุนทร
 เลขที่รับ 180
 วันที่ ๑๙ ธ.ค. ๒๕๖๕
 เวลา

ส่วนราชการ ฝ่ายบริหารงานทั่วไป โรงเรียนอนุบาลศรีสุนทร

ที่ ภก ๕๓๐๐๘/๐๒๐ วันที่ ๑๙ ธันวาคม ๒๕๖๕

เรื่อง รายงานผลการประเมินแบบสอบถามการขยายชั้นเรียนระดับชั้นประถมศึกษาปีที่ ๑

เรียน นายกเทศมนตรีตำบลศรีสุนทร

๑. เรื่องเดิม

ตามที่ นโยบายคณะผู้บริหารเทศบาลตำบลศรีสุนทร มีความประสงค์ในการเปิดขยายชั้นเรียน นักเรียนในระดับชั้นประถมศึกษาปีที่ ๑ ตามความต้องการของผู้มีส่วนได้ส่วนเสียในการจัดการศึกษา และตามความต้องการของประชาชนในท้องถิ่น ทั้งได้แจ้งให้สถานศึกษาดำเนินการสำรวจตามแบบสอบถามจำนวน ๘๔ คน นั้น

๒. ข้อเท็จจริง

ในการนี้ ทางโรงเรียนอนุบาลศรีสุนทร ได้ดำเนินการสำรวจตามแบบสอบถามการขยายชั้นเรียนระดับชั้นประถมศึกษาปีที่ ๑ เป็นที่เรียบร้อยแล้ว (ตามเอกสารดัดแนบ)

๓. ข้อพิจารณา

จึงเรียนมาเพื่อดำเนินการต่อไป

เรียน นายกเทศมนตรีตำบลศรีสุนทร

- เนื้อไม่สุก

- งดอาหารรสจัด

โรงเรียนแบบ สอ. ม. ท. ข. ย. อ. น. ๑

๒๒ ธ.ค. ๖๕



(นางสาวอัจฉรา แก้วมณีรัตน์)

ผู้อำนวยการสถานศึกษา โรงเรียนอนุบาลศรีสุนทร

๒๒ ธ.ค. ๖๕

- เนื้อไม่สุก

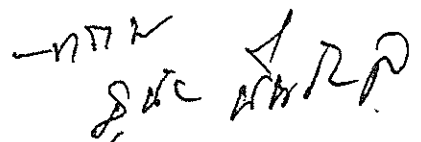

๒๒ ธ.ค. ๖๕

(นายสุชัย ปันชัยศิริ)

รองนายกเทศมนตรี รักษาการฯ ทน
 นายกเทศมนตรีตำบลศรีสุนทร

ข้อมูลตอนที่ ๑

ผู้ตอบแบบสอบถามประกอบด้วย ผู้ปกครองนักเรียนชั้นอนุบาล ๓ จำนวน ๖๔ คน คณะกรรมการสถานศึกษาขั้นพื้นฐาน จำนวน ๔ คน และผู้มีส่วนเกี่ยวข้องในการจัดการศึกษา จำนวน ๑๓ คน รวมทั้งสิ้น ๘๔ คน ดังรายละเอียดต่อไปนี้

๑. ข้อมูลด้านเพศ ตอบแบบสอบถาม จำนวน ๘๓ คน เพศชาย ๑๔ คน เพศหญิง ๖๓ คน และไม่ระบุเพศ จำนวน ๑ คน

๒. ข้อมูลด้านอายุ ประกอบด้วยผู้ตอบแบบสอบถาม อายุต่ำกว่า ๒๐ ปี จำนวน ๑ คน อายุ ๒๑-๔๐ ปี จำนวน ๕๗ อายุ ๔๑-๘๐ ปี จำนวน ๒๕ คนและอายุ ๖๐ ปีขึ้นไป จำนวน ๑ คน

๓. ข้อมูลด้านอาชีพ ประกอบด้วยผู้ตอบแบบสอบถาม อาชีพรับจ้าง จำนวน ๓๗ คน อาชีพค้าขาย จำนวน ๑๕ คน อาชีพรับราชการ จำนวน ๔ คน และอื่นๆ จำนวน ๒๘ คน

ข้อมูลตอนที่ ๒

๑. ท่านเห็นควรว่าควรให้ขยายชั้นเรียนระดับชั้นประถมศึกษาปีที่ ๑ คิดเป็น

- เห็นด้วยอย่างยิ่ง	จำนวน ๖๖ คน	คิดเป็นร้อยละ ๗๘.๕๗ %
- เห็นด้วย	จำนวน ๑๕ คน	คิดเป็นร้อยละ ๑๗.๘๕ %
- ไม่เห็นด้วย	จำนวน ๓ คน	คิดเป็นร้อยละ ๓.๕๗ %

๒. ท่านเห็นว่าทางโรงเรียนอนุบาลศรีสุนทรจะจัดหาบุคลากรครูที่ตรงกับสาขาวิชาเอก

- เห็นด้วยอย่างยิ่ง	จำนวน ๖๒ คน	คิดเป็นร้อยละ ๗๓.๘๐ %
- เห็นด้วย	จำนวน ๒๒ คน	คิดเป็นร้อยละ ๒๖.๑๙ %
- ไม่เห็นด้วย	จำนวน ๐ คน	คิดเป็นร้อยละ - %

๓. ท่านเห็นว่าการขยายชั้นเรียนระดับชั้นประถมศึกษาปีที่ ๑ สอดคล้องกับนโยบายการจัดการศึกษาแห่งชาติและนโยบายการจัดการศึกษาท้องถิ่น

- เห็นด้วยอย่างยิ่ง	จำนวน ๖๑ คน	คิดเป็นร้อยละ ๗๒.๖๑ %
- เห็นด้วย	จำนวน ๒๑ คน	คิดเป็นร้อยละ ๒๕ %
- ไม่เห็นด้วย	จำนวน ๒ คน	คิดเป็นร้อยละ ๒.๓๘ %

๔. อาคาร สถานที่ เหมาะสม เพียงพอ และปลอดภัย

- เห็นด้วยอย่างยิ่ง	จำนวน ๔๐ คน	คิดเป็นร้อยละ ๔๗.๖๑ %
- เห็นด้วย	จำนวน ๓๕ คน	คิดเป็นร้อยละ ๔๑.๖๖ %
- ไม่เห็นด้วย	จำนวน ๘ คน	คิดเป็นร้อยละ ๙.๕๒ %

๕. โรงเรียนอนุบาลศรีสุนทรมีศักยภาพเพียงพอที่จะจัดการศึกษาและขยายชั้นเรียนระดับชั้นประถมศึกษาปีที่ ๑ ได้

- เห็นด้วยอย่างยิ่ง	จำนวน ๕๖ คน	คิดเป็นร้อยละ ๖๖.๖๖ %
- เห็นด้วย	จำนวน ๒๖ คน	คิดเป็นร้อยละ ๓๐.๙๕ %
- ไม่เห็นด้วย	จำนวน ๒ คน	คิดเป็นร้อยละ ๒.๓๘ %

๖. ท่านเห็นว่าโรงเรียนอนุบาลศรีสุนทรมีความพร้อมที่จะขยายชั้นเรียนมากน้อยเพียงใด

- เห็นด้วยอย่างยิ่ง	จำนวน ๕๒ คน	คิดเป็นร้อยละ ๖๑.๙๐ %
- เห็นด้วย	จำนวน ๓๐ คน	คิดเป็นร้อยละ ๓๕.๗๑ %
- ไม่เห็นด้วย	จำนวน ๒ คน	คิดเป็นร้อยละ ๒.๓๘ %

๗. เทศบาลตำบลศรีสุนทรจัดการศึกษาเพื่อบริการประชาชน

- เห็นด้วยอย่างยิ่ง	จำนวน ๕๗ คน	คิดเป็นร้อยละ ๖๗.๘๕ %
- เห็นด้วย	จำนวน ๒๖ คน	คิดเป็นร้อยละ ๓๐.๙๕ %
- ไม่เห็นด้วย	จำนวน ๑ คน	คิดเป็นร้อยละ ๑.๑๙ %

๘. ท่านเห็นว่าเทศบาลตำบลศรีสุนทรมีงบประมาณเพียงพอ เหมาะสมต่อการส่งเสริมการขยายชั้นเรียนระดับชั้นประถมศึกษาปีที่ ๑

- เห็นด้วยอย่างยิ่ง	จำนวน ๕๒ คน	คิดเป็นร้อยละ ๖๑.๙๐ %
- เห็นด้วย	จำนวน ๓๑ คน	คิดเป็นร้อยละ ๓๖.๙๐ %
- ไม่เห็นด้วย	จำนวน ๑ คน	คิดเป็นร้อยละ ๑.๑๙ %

๙. การขยายชั้นเรียนระดับชั้นประถมศึกษาปีที่ ๑ สอดคล้องกับความต้องการของชุมชน

- เห็นด้วยอย่างยิ่ง	จำนวน ๕๘ คน	คิดเป็นร้อยละ ๖๙.๐๔ %
- เห็นด้วย	จำนวน ๓๑ คน	คิดเป็นร้อยละ ๓๖.๙๐ %
- ไม่เห็นด้วย	จำนวน ๑ คน	คิดเป็นร้อยละ ๑.๑๙ %

๑๐. การขยายชั้นเรียนระดับชั้นประถมศึกษาปีที่ ๑ แบ่งเบาภาระของผู้ปกครอง

- เห็นด้วยอย่างยิ่ง	จำนวน ๖๐ คน	คิดเป็นร้อยละ ๗๑.๔๒ %
- เห็นด้วย	จำนวน ๒๕ คน	คิดเป็นร้อยละ ๒๙.๗๖ %
- ไม่เห็นด้วย	จำนวน ๒ คน	คิดเป็นร้อยละ ๒.๓๘ %

๑๑. การขยายชั้นเรียนระดับชั้นประถมศึกษาปีที่ ๑ เป็นความประสงค์ของชุมชนและชุมชนส่งเสริมสนับสนุน

- เห็นด้วยอย่างยิ่ง	จำนวน ๕๙ คน	คิดเป็นร้อยละ ๗๐.๒๓ %	๗๒๑.๕๑ ~ ๖๗.๔
- เห็นด้วย	จำนวน ๒๒ คน	คิดเป็นร้อยละ ๒๖.๑๙ %	๘๓๔.๐๖ ~ ๓๐.๗
- ไม่เห็นด้วย	จำนวน ๓ คน	คิดเป็นร้อยละ ๓.๕๗ %	๒๙๐.๖๕ ~ ๒.๖๖

เพศ	
ชาย	14 คน
หญิง	69 คน

อายุ	
ต่ำกว่า 20 ปี	1 คน
21 - 40 ปี	57 คน
41 - 60 ปี	25 คน
60 ปีขึ้นไป	1 คน

อาชีพ	
รับจ้าง	37 คน
ค้าขาย	15 คน
เกษตรกรรวม	0 คน
รับราชการ	4 คน
อื่นๆ	28 คน

สถานภาพ	
ผู้ปกครอง อนุญาต 3/1	20 คน
ผู้ปกครอง อนุญาต 3/2	20 คน
ผู้ปกครอง อนุญาต 3/3	24 คน
คณะกรรมการขั้นพื้นฐาน	4 คน
ผู้มีส่วนเกี่ยวข้องในการศึกษา	16 คน

ข้อ	เห็นด้วยอย่างยิ่ง	เห็นด้วย	ไม่เห็นด้วย
1. ท่านเห็นว่าควรให้ขยายชั้นเรียนระดับชั้นประถมศึกษาปีที่ 1	66 คน	15 คน	3 คน
2. ท่านเห็นว่าทางโรงเรียนอนุบาลศรีสุนทรจะจัดหาบุคลากรที่ตรงกับสาขาวิชาเอก	62 คน	22 คน	0 คน
3. ท่านเห็นว่า การขยายชั้นเรียนระดับชั้นประถมศึกษาปีที่ 1 สอดคล้องกับนโยบายการจัดการศึกษาแห่งชาติและนโยบายการจัดการศึกษาท้องถิ่น	61 คน	21 คน	2 คน
4. อาคาร สถานที่ เหมาะสม เพียงพอ และปลอดภัย	40 คน	35 คน	8 คน
5. โรงเรียนอนุบาลศรีสุนทรมีศักยภาพเพียงพอที่จะจัดการศึกษาและขยายชั้นเรียนระดับชั้นประถมศึกษาปีที่ 1 ได้	56 คน	26 คน	2 คน
6. ท่านเห็นว่าโรงเรียนอนุบาลศรีสุนทรมีความพร้อมที่จะขยายชั้นเรียนมากขึ้นเพียงใด	52 คน	30 คน	2 คน
7. เทศบาลตำบลศรีสุนทรจัดการศึกษาเพื่อบริการประชาชน	57 คน	26 คน	1 คน
8. ท่านเห็นว่าเทศบาลตำบลศรีสุนทรมีงบประมาณเพียงพอเหมาะสมต่อการส่งเสริมการขยายชั้นเรียนระดับชั้นประถมศึกษาปีที่ 1	52 คน	31 คน	1 คน
9. การขยายชั้นเรียนระดับชั้นประถมศึกษาปีที่ 1 สอดคล้องกับความต้องการของชุมชน	58 คน	31 คน	1 คน
10. การขยายชั้นเรียนระดับชั้นประถมศึกษาปีที่ 1 แบ่งเบาภาระของผู้ปกครอง	60 คน	25 คน	2 คน
11. การขยายชั้นเรียนระดับชั้นประถมศึกษาปีที่ 1 เป็นความประสงค์ของชุมชนและชุมชนส่งเสริมสนับสนุน	59 คน	22 คน	3 คน

623

๒๕.๘๕

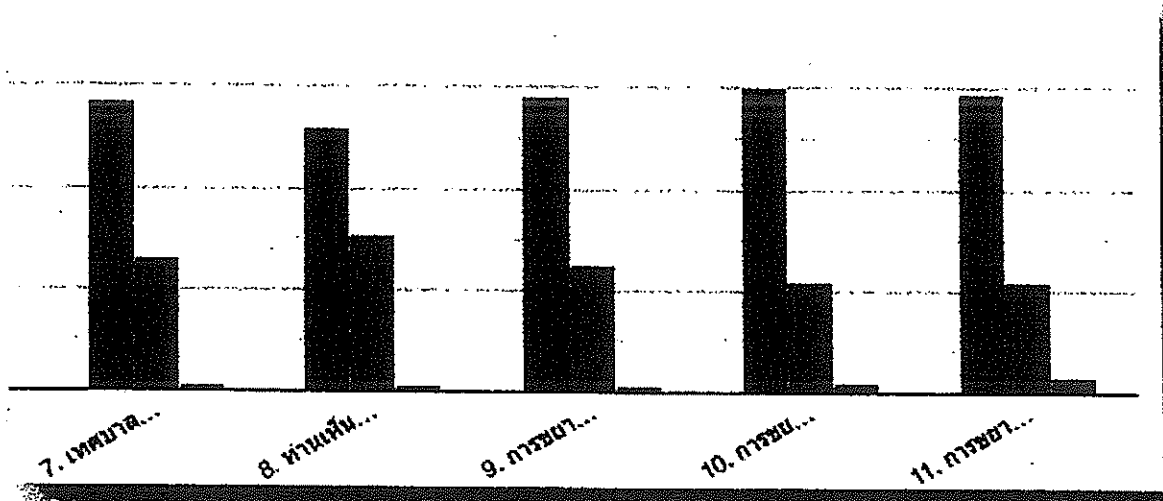
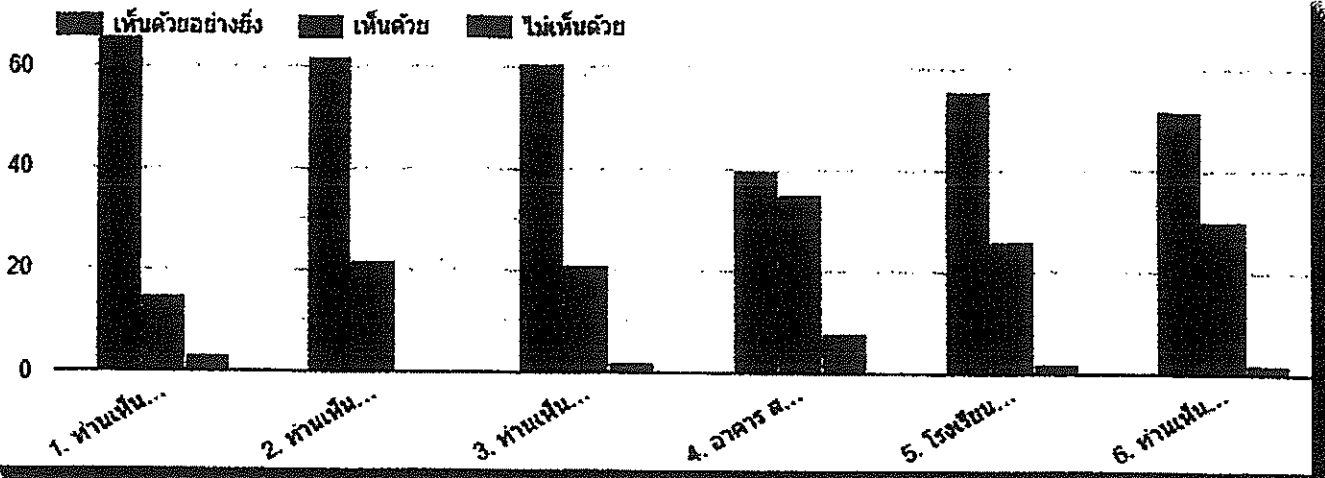

1. อยากให้มีการเปิด ป.1 ค่ะ เพราะบุตรหลานจะได้มีที่เรียนต่อ
2. เห็นควรเป็นอย่างยิ่งค่ะ เพราะจะได้เป็นการเรียนแบบต่อเนื่อง และเพื่อบุตรหลานของชาวศรีสุนทรค่ะ
3. เน้นด้านภาษา เพราะภูเก็ตเป็นแหล่งท่องเที่ยว
4. การกระจายตัวของสถานศึกษาเพื่อบริการประชาชนตามท้องถิ่น ถือเป็นแนวคิดที่ดี ที่ควรทำอย่างยิ่ง ส่วนตัวมีข้อคิดเห็น ดังนี้ 4.1 จะเป็นการลดการกระจุกตัวของกลุ่มนักเรียนที่ต้องไปเรียนในพื้นที่อื่น 4.2 เมื่อไม่ต้องไปเรียนต่างพื้นที่ก็สามารถลดภาระค่าใช้จ่ายของผู้ปกครองปัญหาโรคติด ปัญหาจราจร 4.3 เพิ่มศักยภาพการแข่งขันในระดับท้องถิ่นมากขึ้น ทั้งในส่วนของบุคลากรผู้ที่เกี่ยวข้องทั้งระบบในทุกภาคส่วนเพื่อพิสูจนศักยภาพให้มีความน่าเชื่อถือ และไว้วางใจต่อผู้ปกครอง 4.4 ปรับทัศนคติแนวคิดผู้ปกครองที่ว่าเด็กจะเก่ง ต้องเข้าเรียนใน โรงเรียนที่มีชื่อเสียงเท่านั้น และอื่นๆ อีกมาก
5. อยากให้โรงเรียนเปิด ป.1 ค่ะ
6. พื้นที่ รร. ไม่เหมาะกับจะขายประถม
7. ทางเข้าโรงเรียนแคบไปหน่อยค่ะเวลาวิ่งส่งบุตรหลานต้องกลับรถมันลำบากนิดนึงค่ะ
8. นอกจากมีห้อง EP แล้ว อยากให้เพิ่มภาษาที่ 3 ให้เด็กๆ เพิ่มคะ เช่น จีน
9. ควรเพิ่มพื้นที่นันทนาการให้เด็กและอำนวยความสะดวกต่อการรับส่งเด็กนักเรียนเพิ่มขึ้น
10. อยากให้นักเรียนมีสวัสดิการมากกว่านี้
11. จำนวนนักเรียนชั้น ป1 น่าจะเปิดรับสัก 2 ห้องเรียน
12. ควรมีภาษาจีนและอังกฤษเข้ามาจริงจัง
13. ถ้าเริ่มมี ป.1 ปีต่อๆ ไปน่าจะให้มี ป.2 ปีขึ้นไปเรื่อยไปเล็กๆ จะได้ไม่ต้องย้ายโรงเรียน
14. จัดให้มีการอมฟูลอไรด์ป้องกันฟันผุ และให้มีการสอนการแปลงพื้นที่ภูมิวิธให้กับเด็กนักเรียน ปกติผู้ปกครองก็สอนที่
บ้านอยู่แล้วแต่ถ้าเด็กๆ ได้ทำกิจกรรมร่วมกับเพื่อนๆเขาจะจดจำได้เบะสนุกไปกับการเรียนรู้ค่ะ

แบบสำรวจนักเรียนเข้ารับการศึกษาต่อระดับชั้นประถมศึกษาปีที่ 1 ปีการศึกษา 2566 ของโรงเรียนอนุบาลศรีสุนทร

เพื่อติดตามข้อมูลการจัดการศึกษาของสถานศึกษา ในความมาพัฒนาคุณภาพ การจัดการของสถานศึกษา และเพื่อ
รับข้อมูลในการรับนักเรียนจากสถานศึกษาอื่นต่อไป

สถานภาพของผู้ตอบแบบสอบถาม *

ผู้ปกครอง อหุบาล 3/1

ผู้ปกครอง อหุบาล 3/2

ผู้ปกครอง อหุบาล 3/3

รายการชื่อ - สกุล นักเรียน *

ใจดวงคำตอบสั้นๆ

ผู้ปกครอง อนุบาล 3/3

กรุณาระบุ ชื่อ - สกุล นักเรียน *

ข้อความสำคัญสั้นๆ

ท่านมีความคิดว่างานบริหารงานของท่านเข้าศึกษาต่อชั้นประถมศึกษาที่ 1 ณ สถานศึกษาใด *

- โรงเรียนอนุบาลศรีสุนทร
- โรงเรียนบ้านท่าเรือ
- โรงเรียนบ้านลิพณ
- โรงเรียนบ้านท่าหมึก
- โรงเรียนกลางพรมนางสร้าง
- โรงเรียนวัดศรีสุนทร (มีตรงภาพ 15)
- โรงเรียนเทศบาลเชิงทะเล-ตันต๊ะ
- อื่นๆ...

ส่วนที่ 1 จาก 2

แบบสอบถามความคิดเห็นการขยายชั้นเรียน ระดับ ประถมศึกษาปีที่ 1 ของโรงเรียนอนุบาลศรีสุนทร

ตอนที่ 1 ข้อมูลทั่วไปของผู้ตอบแบบสอบถาม

1. เพศ

- ชาย
- หญิง

2. อายุ

- ต่ำกว่า 20 ปี
- 21 - 40 ปี
- 41 - 60 ปี
- 60 ปีขึ้นไป

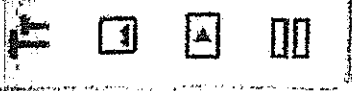

3. อาชีพ

- รับจ้าง
- ค้าขาย
- เกษตรกรรม
- รับราชการ
- อื่นๆ...

4. สถานภาพของผู้ตอบแบบสอบถาม *

- ผู้ปกครอง อนุบาล 3/1
- ผู้ปกครอง อนุบาล 3/2
- ผู้ปกครอง อนุบาล 3/3
- คณะกรรมการสถานศึกษาขั้นพื้นฐาน
- ผู้มีส่วนเกี่ยวข้องในการจัดการศึกษา

ข้อสอบ (ไม่บังคับ)

ตอนที่ 2 ความถี่ในการให้บริการตามขั้นตอนระดับชั้นประถมศึกษาปีที่ 1

คำถาม

เห็นด้วยอย่างยิ่ง

เห็นด้วย

ไม่เห็นด้วย

1. ทานเห็นว่าการให้บริการ...

2. ขาดเจ้าหน้าที่ของโรงเรียน...

3. ทานเห็นว่าการบริการขั้น...

4. อาคาร สถานที่ เหมาะ...

5. โรงเรียนอนุบาลศรีสุพรรณ...

6. ทานเห็นว่า โรงเรียนอนุบาล...

7. นายอำเภอได้ดูแลดีเยี่ยม...

8. ทัศนียภาพที่สวยงาม...

9. การบริการดีเยี่ยมระดับ...

10. การบริการขั้นต้น...

11. การบริการขั้นต้น...

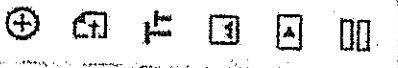

คำถาม

	เห็นด้วยอย่างยิ่ง	เห็นด้วย	ไม่เห็นด้วย
1. ท่านเห็นว่าควรให้ขยาย...	<input type="radio"/>	<input type="radio"/>	<input type="radio"/>
2. ท่านเห็นว่าทางโรงเรียน...	<input type="radio"/>	<input type="radio"/>	<input type="radio"/>
3. ท่านเห็นว่าการขยายชั้น...	<input type="radio"/>	<input type="radio"/>	<input type="radio"/>
4. อาคาร สถานที่ เหมาะส...	<input type="radio"/>	<input type="radio"/>	<input type="radio"/>
5. โรงเรียนอนุบาลศรีสุนทร...	<input type="radio"/>	<input type="radio"/>	<input type="radio"/>
6. ท่านเห็นว่าโรงเรียนอนุบ...	<input type="radio"/>	<input type="radio"/>	<input type="radio"/>
7. เทศบาลตำบลศรีสุนทรจ้...	<input type="radio"/>	<input type="radio"/>	<input type="radio"/>
8. ท่านเห็นว่าเทศบาลตำบล...	<input type="radio"/>	<input type="radio"/>	<input type="radio"/>
9. การขยายชั้นเรียนระดับขั...	<input type="radio"/>	<input type="radio"/>	<input type="radio"/>
10. การขยายชั้นเรียนระดับ...	<input type="radio"/>	<input type="radio"/>	<input type="radio"/>
11. การขยายชั้นเรียนระดับ...	<input type="radio"/>	<input type="radio"/>	<input type="radio"/>

ข้อเสนอแนะเพิ่มเติม (นอกเหนือจากประเด็นคำถาม โปรดระบุ)

ข้อความสำคัญฉบับย่อ